



Fédération Française de Basket Ball
Comité Départemental du Morbihan
 50 rue Louis Braille 56100 LORIENT - Tél. 02 97 64 51 86
 Courriel: cd56mfbasket@gmail.com - site officiel: http://morbihanbasketball.org

Rencontre n° : 1500 Date : 12/10/2019
 Poule : 3 Horaire : 13h00
 Lieu : MUZILLAC.....

D2
 D3
 féminins
 masculins

Licence		sexe	Nom des joueurs	N°	Entrées en jeu						Fautes					
		F	G		1	2	3	4	5	6	1	2	3	4	5	
BC	097444	X	LE DEVEDIC N	5	X	X	X	X	X	X						
BC	108236	X	PRIMO A.	6	X	X	X	X	X	X						
BC	093387	X	LeComte L.	7	X	X	X	X	X	X						
BC	099787	X	Le Baetson A.	8	X	X	X	X	X	X						
BC	106146	X	Gueichon T.	10	X	X	X	X	X	X						
BC	116236	X	Benaadour T.	12	X	X	X	X	X	X						
BC	103724	X	LeComte T.	13	X	X	X	X	X	X						
BC	112665	X	Gueich M.	14	X	X	X	X	X	X						
BC	730922		Coach : Le Baetson P.													

Licence		sexe	Nom des joueurs	N°	Entrées en jeu						Fautes					
		F	G		1	2	3	4	5	6	1	2	3	4	5	
BC	093792	X	HU A.	5	X	X	X	X	X	X						
BC	100138	X	LAURELUT O.	8	X	X	X	X	X	X						
BC	093942	X	CORRE A.	9	X	X	X	X	X	X						
BC	109539	X	GUR H.	10	X	X	X	X	X	X						
BC	107282	X	LE PAVEC J.	13	X	X	X	X	X	X						
BC	107282	X	NICOL-FRAYSSÉ E	14	X	X	X	X	X	X						
BC	100440		Coach : LAURELUT A.													

PERIODE 1		PERIODE 2		PERIODE 3		PERIODE 4		PERIODE 5		PERIODE 6	
A	B	A	B	A	B	A	B	A	B	A	B
1	1	1	1	1	1	1	1	1	1	1	1
2	2	2	2	2	2	2	2	2	2	2	2
3	3	3	3	3	3	3	3	3	3	3	3
4	4	4	4	4	4	4	4	4	4	4	4
5	5	5	5	5	5	5	5	5	5	5	5
6	6	6	6	6	6	6	6	6	6	6	6
7	7	7	7	7	7	7	7	7	7	7	7
8	8	8	8	8	8	8	8	8	8	8	8
9	9	9	9	9	9	9	9	9	9	9	9
10	10	10	10	10	10	10	10	10	10	10	10
11	11	11	11	11	11	11	11	11	11	11	11
12	12	12	12	12	12	12	12	12	12	12	12
13	13	13	13	13	13	13	13	13	13	13	13
14	14	14	14	14	14	14	14	14	14	14	14
15	15	15	15	15	15	15	15	15	15	15	15
16	16	16	16	16	16	16	16	16	16	16	16
17	17	17	17	17	17	17	17	17	17	17	17
18	18	18	18	18	18	18	18	18	18	18	18
19	19	19	19	19	19	19	19	19	19	19	19
20	20	20	20	20	20	20	20	20	20	20	20
Score		Score		Score		Score		Score		Score	
3 1		1 3		3 7		3 1		3 1		2 2	

D2 : reporter le score de la période
 D3 : période gagnée = 3 pts, période nulle = 2 pts, période perdue = 1 pt

PERIODES	A	B
1ère période	3	1
2ème période	1	3
3ème période	3	1
4ème période	3	1
5ème période	3	1
6ème période	1	3
TOTAL POINTS	15	9

Signature entraîneur A	Signature entraîneur B
Référent mini club	Signature
Nom Prénom : GAERDEC G	

Equipe GAGNANTE : MUZILLAC BASKET CLUB

REGLEMENT U11 D2 / D3

☛ Rôle du référent mini

Le référent mini du club recevant réunira avant la rencontre, les accompagnateurs de chaque équipe ainsi que le ou les arbitres.

Sur ce petit briefing, il devra rappeler :

- Le règlement applicable sur la rencontre, notamment les principales modifications
- Il s'assurera également du bon déroulement de la rencontre, notamment au niveau de la table de marque et de l'arbitrage. Il est habilité à intervenir si besoin.

○ **MATERIEL**

- ☛ Ballon taille 5
- ☛ Petits panneaux (2,60m). Grand terrain obligatoire en D2.
- ☛ Feuille de match U11 obligatoire (couleur rouge)
- ☛ Zone de lancer franc

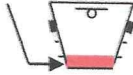

○ **DEROULEMENT**

- ☛ équipe composée de 8 joueurs maxi
- ☛ mixité interdite en filles sur la D2
- ☛ Match en 4 contre 4
- ☛ 6 périodes de 6 min non décomptées
- ☛ 1 minute entre chaque période, 3 minutes à la mi-temps (entre la période 3 et 4)
- ☛ 1 temps mort par équipe en 1^{ère} mi-temps (périodes 1, 2 ou 3) et 2 temps-morts par équipe en 2^{nde} mi-temps (périodes 4, 5 ou 6)
- ☛ Règle de participation
 - Un enfant doit jouer 3 périodes minimum
 - Remplacement uniquement entre les périodes sauf en cas de blessure
- ☛ Valeur du panier hors raquette = 3 points
- ☛ **l'arbitre ne doit pas toucher le ballon sur remise en jeu afin d'éviter toute perte de temps de jeu (annoncer, en plus de la gestuelle, à voix haute le motif du coup de sifflet et l'équipe qui prend possession du ballon) sauf sur faute**
- ☛ Application de la règle des 3 secondes
- ☛ Application de la règle des 5 secondes sur remise en jeu
- ☛ Application de la règle du retour en zone
- ☛ **En D3, points par période** : 3 points période gagnée – 2 points période nulle – 1 point période perdue - avec remise à zéro du score à chaque période
- ☛ **En D2, report du score** de chaque période (total points marqués sur la rencontre)

○ **ARBITRAGE**

Savoir s'adapter :

- A l'âge, au niveau, aux règles du championnat
- Equilibrer les différences : avoir plus d'exigences envers les plus forts et être plus tolérants avec les moins forts.

Avoir un rôle éducatif :

- Faire la gestuelle et parler avec les jeunes en même temps
- Prévenir avant de sanctionner
- Leur montrer leurs erreurs et les guider sur le terrain
- Discuter avec les coaches

○ **MIXITE DES EQUIPES (D2 masculine et D3 masculine et féminine)**

En aucun cas, la mixité des équipes ne pourra être supérieure à 30 % de l'effectif total inscrit sur la feuille de marque en compétition féminine. Règlement spécifique mini basket.

Quota sur le terrain par quart-temps :

- compétition féminine: 1 garçon maximum
- compétition masculine: aucune limite de participation féminine

Afin d'aider à la vérification des feuilles de marque, préciser F (fille) ou G (garçon) après le nom

○ **SUIVI DES COMPETITIONS**

- la Commission Mini-Basket est chargée du suivi de toutes les rencontres de mini-basket, du contrôle des feuilles de marque et de l'établissement des classements.
- les matches se dérouleront le samedi (10h00/18h00) (ou un autre jour, un autre horaire après accord entre les clubs)
- les clubs qui engagent plusieurs équipes dans la même catégorie devront:
 - a) si elles sont au même niveau, personnaliser leurs équipes
 - b) si elles sont à des niveaux différents, appliquer la règle du brûlage

Tout ce qui n'est pas régi par ce règlement le sera par référence aux Règlements Généraux et aux règlements types établis par la FFBB.

	NOM Prénom	N° licence	Groupement sportif
1 ^{er} arbitre	BRIAND Valentine	BC067450	NBC
2 ^{ème} arbitre	CALLE Colleen	BC063968	NBC
Marqueur	CARUS Arthur	BC086011	NBC
Chronométrateur	ETRILLARD - GOULOUARD Ilan	BC076777	NBC
Référent Mini	GUERIZEC Guilhem	VT346959	NBC